

セレックとは…

セレックシステムは、医療先進国ドイツからやってきた、コンピュータ制御によって歯の修復物を設計・製作する CAD/CAM システムです。

歯科技工所に依頼することなく歯科医院で修復物を作製できるので、一般的な修復物よりも経済的。また規格生産された高品質なセラミックブロックを使用するため耐久性が高く、治療時間も約 1 時間と非常にスピーディーです。美しく輝く白い歯をあなたに。セレックは、大満足の審美歯科治療をお約束します。

セレックのメリット

- ・より天然歯に近づいた、審美的質感
- ・安心・安全、身体にやさしいセラミック
- ・金属アレルギーがある方でも大丈夫
- ・型取りが簡単
- ・変色しない
- ・通院1日・最短30分での治療も可能
- ・コンピュータによる精度の高い修復物
- ・セラミックの中では安価
- ・硬すぎず、咬み合う歯を傷めない
- ・生体親和性が高い

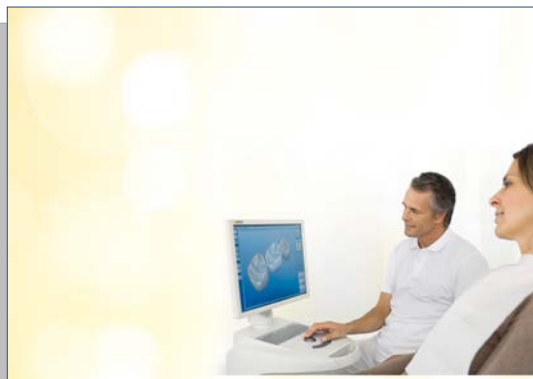

■セレックの流れ

■STEP1. 型どり(スキャン)

治療する歯を削った後、青色 LED、3D 光学カメラを使用して撮影します。わずか数秒、これだけの作業で目の前のモニター上に歯の並びが再現されます。

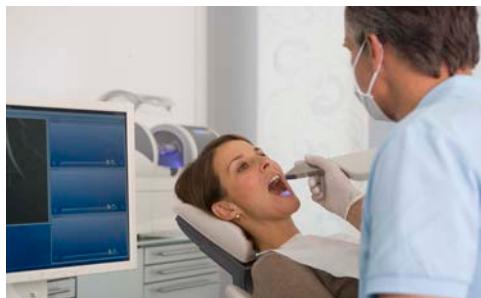

■STEP1. 設計

コンピューターの3D画面上で修復物を設計します。モニターであらゆる角度から、咬み合う部分や、形を微調整し、理想的な形にしていきます。設計後、ご用意してあるさまざまな色のセラミックブロックから、最も適した色のブロックを選びます。



■STEP3. 作製

ミリングマシンと呼ばれる機械がコンピューターで設計されたデータをもとにセラミック簿ロックを削り出し、チェアサイドでみるみるうちに精度にすぐれた修復物を加工・作製していきます。



ミリングマシン



■STEP4. 口腔内へセットします

10年間で90%以上の残存率を実現するSE RECシステム。削り出されたセラミック修復物を口腔内へセットします。これですべての治療が完了です。



Q&A

Q1. どんな症状でもセレック治療は可能ですか？

A1. 一般的な詰め物・被せ物といった治療はもちろんのこと、前歯に張り付けるラミネート治療も可能です。歯を削る量を抑えて審美的な仕上がりを得られます。

Q2. なぜセラミックが良いのですか？

A2. レジン(プラスチック)による修復治療と比べて、着色や変色といった心配がなくなります。金属修復物と比べても、プラークが付きにくく、金属アレルギーの心配もありません。また、セレックで使用するセラミックは、工場で規格生産していますので、不純物などの混入も抑えられ、常に品質が安定しています。天然歯に近い素材として高く評価されています。

Q3. 保険治療は可能ですか？

A3. セレック治療は保険外治療となりますが、セレック治療によるさまざまなメリットはコストに見合った治療効果をもたらすものと自信を持ってお勧めします。

(医) なかの歯科クリニック

<http://www.nakanodent.com/>

<http://white-style.jp/>

〒700-0062

岡山県岡山市北区

矢坂東町 6-1

TEL 086-256-4618

0120-960-471



診療日/月曜日～土曜日 休診日/日曜日・祝日
時間/9:30～13:00 14:30～19:00
土・木のみ/9:30～13:00 14:00～16:30

白く輝く口元に

セレック



白さもカタチも
あなただけのために

(医) なかの歯科クリニック